



MyITManager

LA SOLUTION POUR LA MESURE ET LA
REDUCTION DE L'EMPREINTE CARBONE
DES PARCS INFORMATIQUES



Une solution innovante, simple, et flexible ...

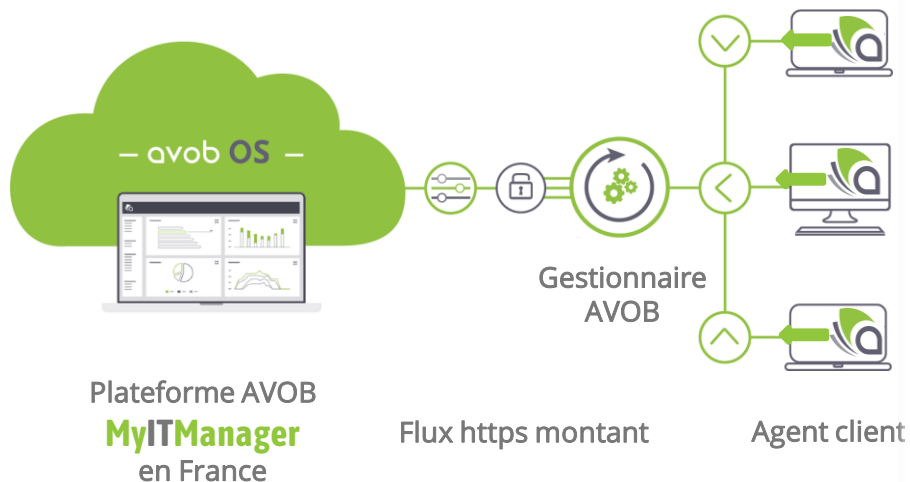

- **Mesures détaillées** (usages, applications, consommations, empreinte CO2...)
- **Optimisations des équipements**, amélioration de la disponibilité et de durée de vie des postes
- **Recommandations d'améliorations** et mise en place d'un plan d'actions
- **Analyse d'impact des activités** et tableaux de bord dynamiques
- **Implication des utilisateurs** via un widget dédié



... pour mesurer précisément l'activité des postes...

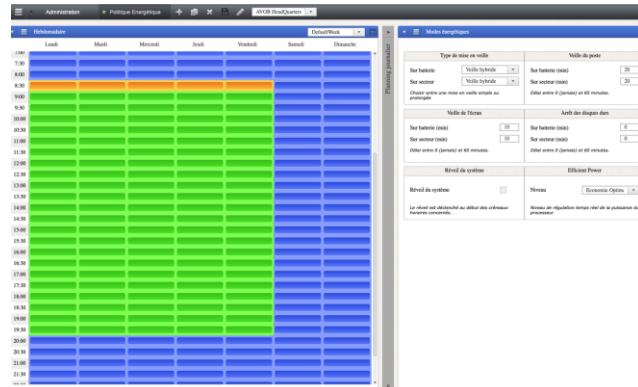
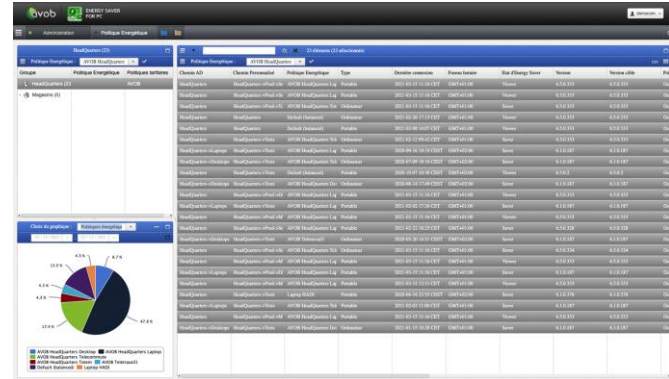
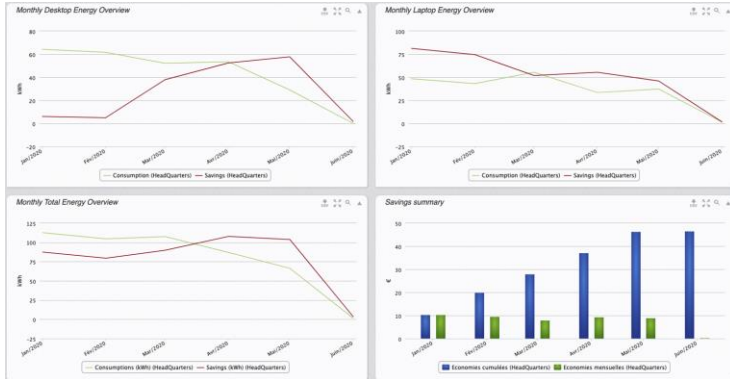



... réduire les consommations inutiles ...



Economies annuelles générées pour 10 000 PCs

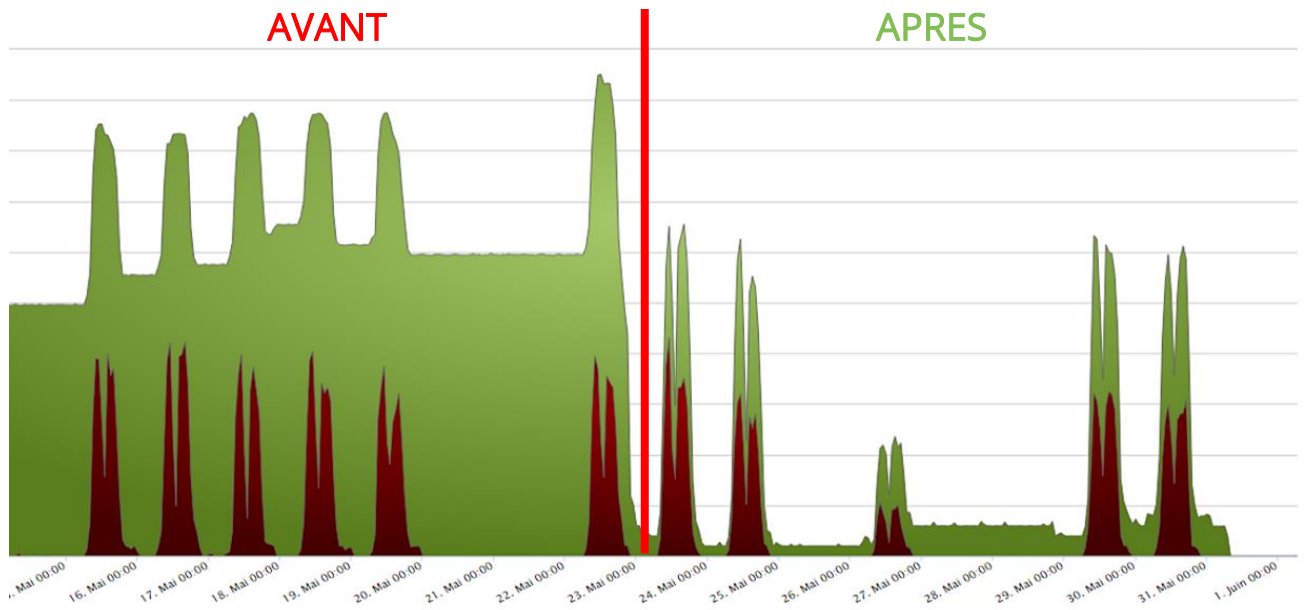

40% à 50%
d'économies
en moyenne



600 MWh



180 K€ /an



45 tonnes de CO₂



20% de gain de
disponibilité des
postes

* Sur la base de 0,30€ / kWh



... y compris les affichages publicitaires ...



Chaque panneau peut
consommer jusqu'à 3 000 kWh
par an,
soit plus de 1 000€ par an

30% à 40% d'économies en éteignant ces
panneaux la nuit, et certains WE,
soit **plus de 500€ par an**



... et augmenter la durée de vie des équipements

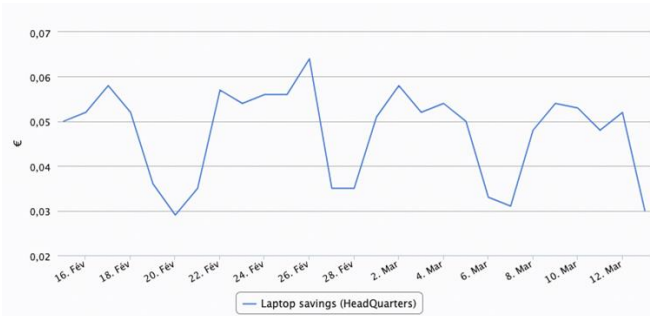
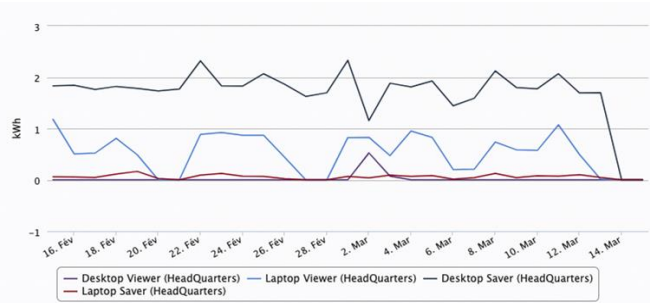

| Element | IP Address | AD Path | Relative Path | Energy Policy | Category | Last connection | Time zone | Energy saver state | Version | Target version | Pricing policy | OSID | Operating system | Next wake up | Last |
|--------------|----------------|----------|----------------------|----------------------|----------|-----------------------|-----------|--------------------|-----------|----------------|------------------------|----------------------|-------------------------|----------------------|------|
| FBIHQ0002082 | 172.18.242.140 | MSD-3HC | Default-HeadQuarters | Default-HeadQuarters | Desktop | 2020-08-14 09:03 CEST | GMT+02:00 | Saver | 6.1.0.138 | 6.1.0.138 | Default Pricing Policy | 7094294-80C5-3D77-4A | Microsoft Windows 7.0x | No wake up scheduled | No |
| FBIHQ0002024 | 172.18.242.41 | MSD-3P | Default-HeadQuarters | Default-HeadQuarters | Desktop | 2020-07-07 01:55 CEST | GMT+02:00 | Saver | 6.1.0.138 | 6.1.0.138 | Default Pricing Policy | 1483334-038F-389F-04 | Microsoft Windows 7.0x | No wake up scheduled | No |
| FBIHQ0004008 | 172.18.242.302 | MSD-3 | Default-HeadQuarters | Default-HeadQuarters | Desktop | 2020-09-15 14:43 CEST | GMT+02:00 | Saver | 6.1.0.138 | 6.1.0.138 | Default Pricing Policy | 809F3C2-6212-5848-96 | Microsoft Windows 7.0x | No wake up scheduled | No |
| FBIHQ0004024 | 172.18.242.74 | MSD-3I | Default-HeadQuarters | Default-HeadQuarters | Desktop | 2021-02-20 10:20 CEST | GMT+02:00 | Saver | 6.1.0.138 | 6.1.0.138 | Default Pricing Policy | 8644433-366F-4947-51 | Microsoft Windows 7.0x | No wake up scheduled | No |
| FBIHQ0004010 | 172.18.242.140 | MSD-3HC | Default-HeadQuarters | Default-HeadQuarters | Desktop | 2020-07-07 01:55 CEST | GMT+02:00 | Saver | 6.1.0.138 | 6.1.0.138 | Default Pricing Policy | 8650038-0321-3168-99 | Microsoft Windows 7.0x | No wake up scheduled | No |
| FBIHQ0001103 | 172.18.242.171 | MSD-3 | Default-HeadQuarters | Default-HeadQuarters | Desktop | 2021-09-04 17:12 CEST | GMT+02:00 | Saver | 6.1.0.138 | 6.1.0.138 | Default Pricing Policy | 8C13678-6030-4130-30 | Microsoft Windows 10.01 | No wake up scheduled | No |
| FBIHQ0004107 | 172.18.242.106 | MSD-3C | Default-HeadQuarters | Default-HeadQuarters | Desktop | 2020-06-06 10:17 CEST | GMT+02:00 | Saver | 6.1.0.138 | 6.1.0.138 | Default Pricing Policy | 1680001-2486-0746-40 | Microsoft Windows 10.01 | No wake up scheduled | No |
| FBIHQ0004102 | 172.18.242.106 | MSD-3C | Default-HeadQuarters | Default-HeadQuarters | Desktop | 2020-06-02 11:14 CEST | GMT+02:00 | Saver | 6.1.0.138 | 6.1.0.138 | Default Pricing Policy | 1680001-0710-2196-96 | Microsoft Windows 10.01 | No wake up scheduled | No |
| FBIHQ0004107 | 172.18.242.106 | MSD-3C | Default-HeadQuarters | Default-HeadQuarters | Desktop | 2020-09-15 14:43 CEST | GMT+02:00 | Saver | 6.1.0.138 | 6.1.0.138 | Default Pricing Policy | 8640718-6748-6831-62 | Microsoft Windows 10.01 | No wake up scheduled | No |
| FBIHQ0001101 | 172.18.242.140 | MSD-3C | Default-HeadQuarters | Default-HeadQuarters | Desktop | 2020-01-21 11:14 CEST | GMT+02:00 | Saver | 6.1.0.138 | 6.1.0.138 | Default Pricing Policy | 15C3092-0708-306A-78 | Microsoft Windows 10.01 | No wake up scheduled | No |
| FBIHQ0004020 | 172.18.242.171 | MSD-3 | Default-HeadQuarters | Default-HeadQuarters | Desktop | 2021-09-17 11:30 CEST | GMT+02:00 | Saver | 6.1.0.138 | 6.1.0.138 | Default Pricing Policy | 6980962-2101-3468-90 | Microsoft Windows 10.01 | No wake up scheduled | No |
| FBIHQ0004016 | 172.18.242.106 | MSD-3C | Default-HeadQuarters | Default-HeadQuarters | Desktop | 2020-09-15 14:43 CEST | GMT+02:00 | Saver | 6.1.0.138 | 6.1.0.138 | Default Pricing Policy | F391020-4443-0024-90 | Microsoft Windows 10.01 | No wake up scheduled | No |
| FBIHQ0004040 | 172.18.242.106 | MSD-3C | Default-HeadQuarters | Default-HeadQuarters | Desktop | 2020-01-20 10:20 CEST | GMT+02:00 | Saver | 6.1.0.138 | 6.1.0.138 | Default Pricing Policy | 8632008-6763-0343-91 | Microsoft Windows 10.01 | No wake up scheduled | No |
| FBIHQ0004083 | 172.18.242.18 | MSD-05A1 | Default-HeadQuarters | Default-HeadQuarters | Desktop | 2020-03-09 08:46 CEST | GMT+02:00 | Saver | 6.1.0.138 | 6.1.0.138 | Default Pricing Policy | 1137008-5303-0808-40 | Microsoft Windows 7.0x | No wake up scheduled | No |
| FBIHQ0001103 | 172.18.242.107 | MSD-3C | Default-HeadQuarters | Default-HeadQuarters | Desktop | 2021-03-03 08:00 CEST | GMT+02:00 | Saver | 6.1.0.138 | 6.1.0.138 | Default Pricing Policy | 1078815-4512-9410-08 | Microsoft Windows 7.0x | No wake up scheduled | No |
| FBIHQ0004103 | 172.18.242.106 | MSD-3C | Default-HeadQuarters | Default-HeadQuarters | Desktop | 2020-09-04 10:48 CEST | GMT+02:00 | Saver | 6.1.0.138 | 6.1.0.138 | Default Pricing Policy | 1473206-0861-6828-90 | Microsoft Windows 7.0x | No wake up scheduled | No |
| FBIHQ0004106 | 172.18.242.106 | MSD-3C | Default-HeadQuarters | Default-HeadQuarters | Desktop | 2020-06-02 10:14 CEST | GMT+02:00 | Saver | 6.1.0.138 | 6.1.0.138 | Default Pricing Policy | F391020-3817-0328-90 | Microsoft Windows 7.0x | No wake up scheduled | No |
| FBIHQ0004106 | 172.18.242.106 | MSD-3C | Default-HeadQuarters | Default-HeadQuarters | Desktop | 2020-06-02 10:14 CEST | GMT+02:00 | Saver | 6.1.0.138 | 6.1.0.138 | Default Pricing Policy | 1473206-4070-5864-30 | Microsoft Windows 7.0x | No wake up scheduled | No |
| FBIHQ0004015 | 172.18.242.106 | MSD-3C | Default-HeadQuarters | Default-HeadQuarters | Desktop | 2020-07-07 01:55 CEST | GMT+02:00 | Saver | 6.1.0.138 | 6.1.0.138 | Default Pricing Policy | 1240863-3940-0002-80 | Microsoft Windows 7.0x | No wake up scheduled | No |
| FBIHQ0000982 | 172.18.242.40 | MSD-3C | Default-HeadQuarters | Default-HeadQuarters | Desktop | 2020-07-07 01:55 CEST | GMT+02:00 | Saver | 6.1.0.138 | 6.1.0.138 | Default Pricing Policy | 2782008-62C2-8024-07 | Microsoft Windows 10.01 | No wake up scheduled | No |
| FBIHQ0000981 | 172.18.242.106 | MSD-3C | Default-HeadQuarters | Default-HeadQuarters | Desktop | 2020-07-07 01:55 CEST | GMT+02:00 | Saver | 6.1.0.138 | 6.1.0.138 | Default Pricing Policy | 2502020-0002-7760-90 | Microsoft Windows 10.01 | No wake up scheduled | No |
| FBIHQ0004040 | 172.18.242.18 | MSD-05 | Default-HeadQuarters | Default-HeadQuarters | Laptop | 2020-09-04 10:41 CEST | GMT+02:00 | Saver | 6.1.0.138 | 6.1.0.138 | Default Pricing Policy | A737046-0448-9104-31 | Microsoft Windows 10.01 | No wake up scheduled | No |
| FBIHQ0004046 | 172.18.242.106 | MSD-3C | Default-HeadQuarters | Default-HeadQuarters | Laptop | 2020-10-27 17:14 CEST | GMT+02:00 | Saver | 6.1.0.138 | 6.1.0.138 | Default Pricing Policy | 4488876-4794-4576-18 | Microsoft Windows 7.0x | No wake up scheduled | No |
| FBIHQ0004022 | 172.18.242.110 | MSD-3AB | Default-HeadQuarters | Default-HeadQuarters | Laptop | 2020-05-28 10:38 CEST | GMT+02:00 | Saver | 6.1.0.138 | 6.1.0.138 | Default Pricing Policy | 1610408-25C2-8443-32 | Microsoft Windows 7.0x | No wake up scheduled | No |
| FBIHQ0004040 | 172.18.242.37 | MSD-3B | Default-HeadQuarters | Default-HeadQuarters | Laptop | 2020-09-15 14:43 CEST | GMT+02:00 | Saver | 6.1.0.138 | 6.1.0.138 | Default Pricing Policy | 6273014-83A3-973C-18 | Microsoft Windows 7.0x | No wake up scheduled | No |
| FBIHQ0004073 | 172.18.242.171 | MSD-3I | Default-HeadQuarters | Default-HeadQuarters | Laptop | 2020-09-14 10:23 CEST | GMT+02:00 | Saver | 6.1.0.138 | 6.1.0.138 | Default Pricing Policy | 0988069-6215-0900-68 | Microsoft Windows 7.0x | No wake up scheduled | No |
| FBIHQ0004053 | 172.18.242.181 | MSD-3E1 | Default-HeadQuarters | Default-HeadQuarters | Laptop | 2020-09-14 10:23 CEST | GMT+02:00 | Saver | 6.1.0.138 | 6.1.0.138 | Default Pricing Policy | 6684008-4332-801A-21 | Microsoft Windows 7.0x | No wake up scheduled | No |
| FBIHQ0004053 | 172.18.242.186 | MSD-3E1 | Default-HeadQuarters | Default-HeadQuarters | Laptop | 2020-07-07 01:55 CEST | GMT+02:00 | Saver | 6.1.0.138 | 6.1.0.138 | Default Pricing Policy | 09A0808-5218-F322-70 | Microsoft Windows 7.0x | No wake up scheduled | No |
| FBIHQ0004050 | 172.18.242.186 | MSD-3E1 | Default-HeadQuarters | Default-HeadQuarters | Laptop | 2020-09-14 10:23 CEST | GMT+02:00 | Saver | 6.1.0.138 | 6.1.0.138 | Default Pricing Policy | 0901026-2008-0448-5D | Microsoft Windows 7.0x | No wake up scheduled | No |
| FBIHQ0004050 | 172.18.242.186 | MSD-3E1 | Default-HeadQuarters | Default-HeadQuarters | Laptop | 2020-07-07 01:55 CEST | GMT+02:00 | Saver | 6.1.0.138 | 6.1.0.138 | Default Pricing Policy | 4470818-0114-8028-61 | Microsoft Windows 10.01 | No wake up scheduled | No |

Identification des équipements à remplacer ou non

Un suivi détaillé des applications et des composants

Display chart: Applications

02 / 03 / 2022 - 31 / 03 / 2022

| Name | On time (r) | CPU usage (%) | Memory usage (kB) | PC count |
|------------------------|-------------|---------------|-------------------|----------|
| Zoom | 18288 | 1.77 | 217,693 | 12 |
| LScanWizard | 11 | 1.72 | 893,500 | 1 |
| skfp | 195069 | 1.54 | 272,161 | 8 |
| Viber | 153 | 1.51 | 434,999 | 1 |
| msedge | 68480 | 1.16 | 1,271,288 | 22 |
| WeChat | 448 | 1.08 | 222,456 | 2 |
| VMware.IntelligentHub. | 228 | 1.06 | 250,055 | 2 |
| TestComplete | 263 | 0.78 | 562,394 | 1 |
| MicrosoftEdgeCP | 41518 | 0.76 | 306,996 | 3 |
| baidunetdisk | 4 | 0.74 | 86,314 | 1 |
| mstsc | 1152 | 0.66 | 165,504 | 1 |
| Photoshop | 207 | 0.64 | 888,559 | 1 |

Applications

Display chart: Processes

02 / 03 / 2022 - 31 / 03 / 2022

| Name | On time (r) | CPU usage (%) | Memory usage (kB) | PC count |
|---------------|-------------|---------------|-------------------|----------|
| svchost | 37283 | 0.41 | 2,343,519 | 1 |
| msedge | 21 | 9.09 | 1,502,835 | 1 |
| explorer | 37282 | 0.01 | 825,138 | 1 |
| pacjsworker | 11306 | -1.55 | 461,241 | 1 |
| chrome | 8190 | 0.44 | 452,626 | 1 |
| SrTasks | 1 | 0.00 | 260,948 | 1 |
| SearchUI | 37282 | 0.00 | 206,723 | 1 |
| TaskScheduler | 37283 | 0.03 | 163,105 | 1 |
| RuntimeBroker | 37282 | -0.00 | 146,516 | 1 |
| vulscan | 137 | 1.28 | 146,215 | 1 |
| wuauclt | 8 | 0.00 | 113,730 | 1 |
| CynetMS | 13544 | 0.21 | 109,087 | 1 |

Process

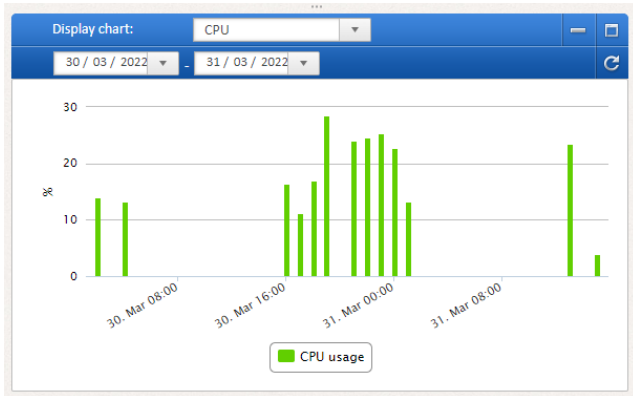

CPU

Display chart: Screens

30 / 03 / 2022 - 31 / 03 / 2022

| Name | Manufacturer | Count | On time (mn) | Consumption (Wh) |
|-------------|--------------|-------|--------------|------------------|
| DELL P2219H | DEL | 115 | 23129 | 6.55 |
| DELL P2016 | DEL | 27 | 21880 | 5.83 |
| SyncMaster | SAM | 35 | 9612 | 4.81 |
| DELL P1913 | DEL | 21 | 8863 | 2.95 |
| DELL P2214H | DEL | 37 | 8775 | 3.80 |
| DELL P2222H | DEL | 23 | 8749 | 4.37 |
| DELL E2211H | DEL | 20 | 8645 | 2.88 |
| DELL P2210 | DEL | 62 | 8450 | 3.10 |
| DELL P1911 | DEL | 10 | 6269 | 1.88 |

Ecrans

Mesures précises et réduction de l'impact carbone

Direct



Usage

- 40% à
- 50%

Indirect

Fabrication & recyclage



- 20% à
- 25%



Un widget pour impliquer vos collaborateurs

Disponible en 6 langues



Communiquer les économies réalisées par son entité ou l'organisation toute entière

Activable en fonction du choix de l'administrateur

Pouvoir reporter la mise en veille (en fonction du niveau d'habilitation)

Un espace de message dédié pour mettre en avant certains sujets ou actions

“Un utilisateur impliqué est un utilisateur motivé”

Une expérience reconnue auprès de nombreux clients



50+ clients qui nous font confiance, et 250 000 ordinateurs déployés





Proposition de valeur



Une solution éprouvée auprès de **nombreux clients privés et publics**



Des **mesures détaillées** de **l'empreinte carbone** du parc IT

Plus de **12 ans** d'**expertise** reconnue



Jusqu'à **50% de réduction** des consommations



Des postes **100% à jour** grâce au redémarrage planifié

Des **tableaux de bords et de rapports** simples et automatiques



Un gain de **disponibilité** des postes de **10% à 20%**

Inventaire détaillé du parc, mis à jour en temps réel



Une aide à **l'allongement de la durée de vie** des équipements de **20% à 25%**



Spécialiste Français de l'optimisation énergétique des bâtiments et des parcs IT



Plateforme SaaS de management énergétique des **bâtiments tertiaires** et des **parcs informatiques**

Instrumentation locale en **IOT**

Accompagnement énergétique



+ de **25 000 bâtiments** managés



+ de **5M** de points énergétiques gérés



+ **400 GWh** sous gestion



+ de **100 GWh** économisés et **7 500 tCO2** évitées

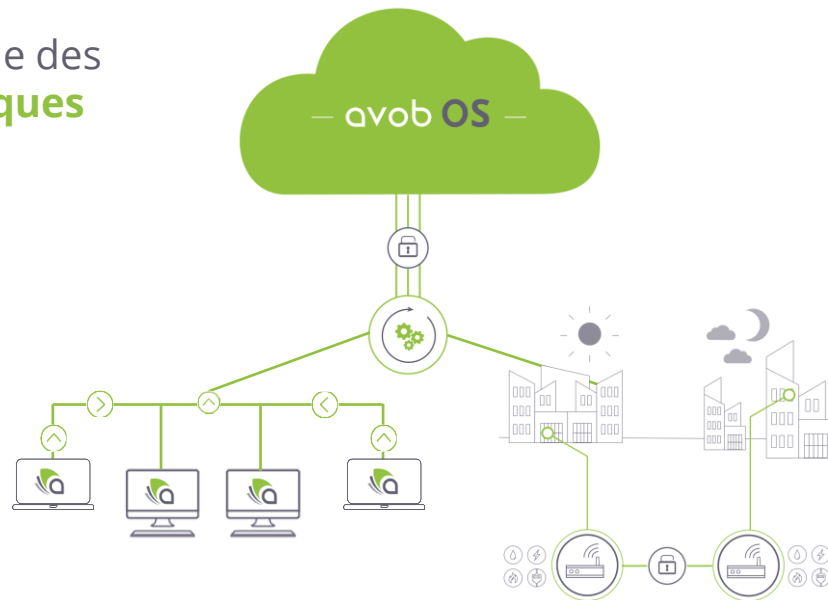

Green IT

Green Building





SPÉCIALISTE DE L'OPTIMISATION ÉNERGÉTIQUE

osudan@avob.com



67 Route de la Reine, 92100 Boulogne-Billancourt



01 80 87 80 60



www.avob.com



contact@avob.com